il Rinascimento Italiano
NEL TUO INFISSO

04/

FRANGISOLE

IL GIUSTO CALORE.

GASTALDELLO SISTEMI

NUOVI PUNTI DI VISTA

Dal 1959 apriamo lo sguardo verso nuovi orizzonti. Sappiamo condurre la luce e i suoi incredibili effetti, grazie alla nostra specializzazione nella progettazione e produzione di sistemi in alluminio per l'edilizia e per l'architettura.

FACCIATE

Gastaldello Sistemi propone soluzioni e componenti per l'involucro dell'edificio ideali per realizzare facciate architettonicamente importanti, costruzioni a tutto vetro e strutture performanti. Con i sistemi per facciate GS sarà più semplice dare vita ad edifici energeticamente efficienti. Esigenze di estetica e libertà progettuale trovano risposta attraverso soluzioni tecnologicamente innovative.

I sistemi per involucro GS della serie Euroline si distinguono per:

- alloggiabilità di tutte le serie battente con profili di inserimento standard o specifiche soluzioni;
- possibilità di inserimento di aperture a sporgere con appositi profili isolati o non isolati;
- ferramenta certificata e dimensionata per la massima agevolezza di operabilità dall'utenza;
- rinforzi integrati per rispondere alle sollecitazioni richieste;
- apertura ad abbaino dalla massima affidabilità.

L'ARTE del LAVORO

®EURO line ALUMINIUM SYSTEM

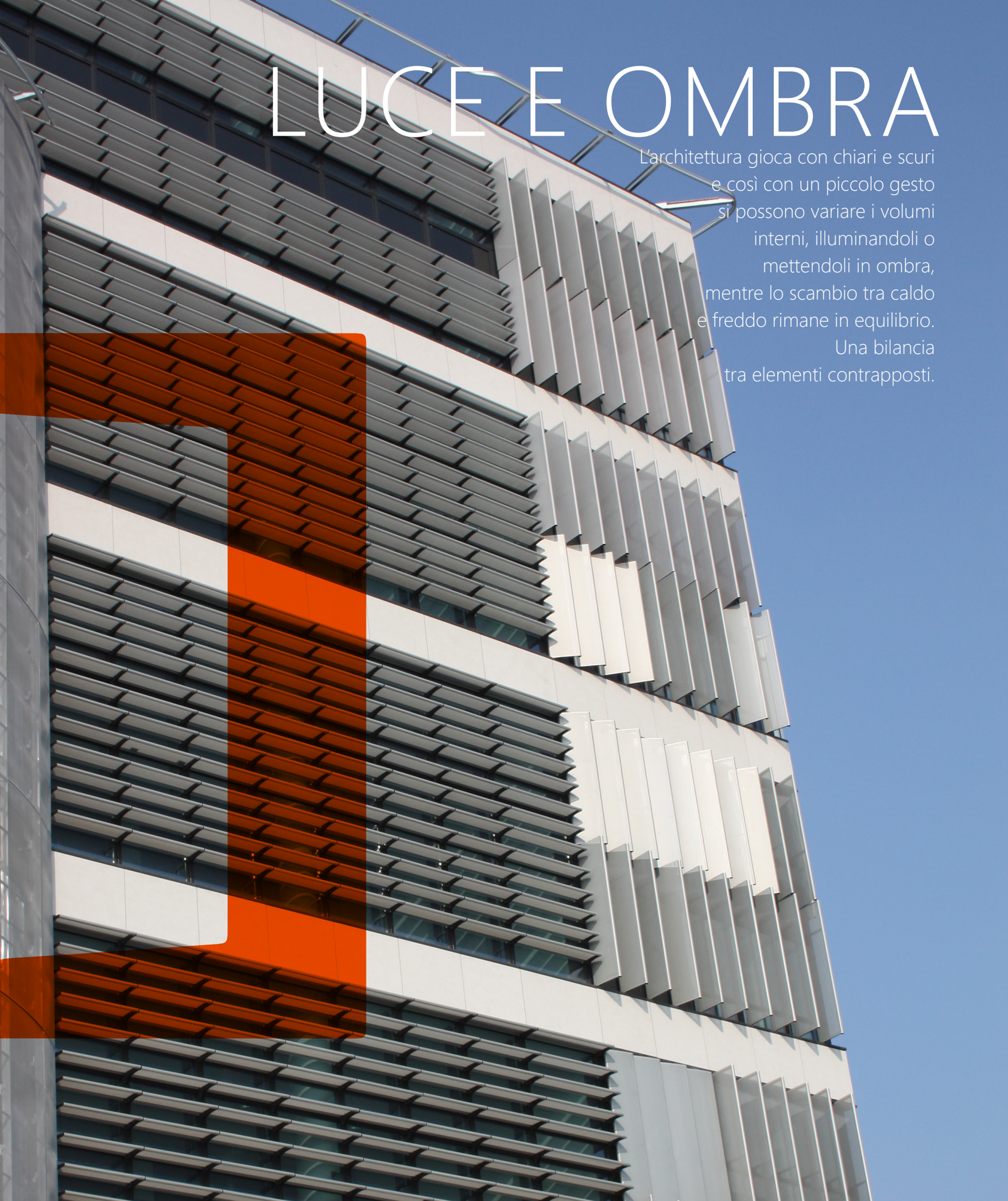

LUCE E OMBRA

L'architettura gioca con chiari e scuri
e così con un piccolo gesto
si possono variare i volumi
interni, illuminandoli o
mettendoli in ombra,
mentre lo scambio tra caldo
e freddo rimane in equilibrio.
Una bilancia
tra elementi contrapposti.

FRANGISOLE

SISTEMI FRANGISOLE: FILTRARE SENZA CHIUDERE

Soluzione per condizioni di utilizzo dove si richieda filtraggio senza totale occlusione. Gastaldello Sistemi propone un pratico e collaudato sistema di schermatura, declinabile in tutte le finiture.

CARATTERISTICHE SPECIFICHE

- Frangisole fissi con supporto a scatto componibile.
- Profili di varie dimensioni, ingombri e interassi.
- Soluzione applicabile a tutte le serie GS.
- Ideali per sistemi di aereazione/ventilazione naturale o forzata.
- Utilizzabile per rivestimenti e schermature estetiche.
- Componenti di movimentazione manuale in acciaio inox o alluminio anodizzato.
- Possibilità di movimentazione motorizzata.
- Possono contribuire a ridurre fino al 10% del fabbisogno di energia negli edifici esistenti, 2/3 verranno dalla riduzione del carico solare per il condizionamento estivo (possono in alcuni casi eliminare il ricorso al condizionamento artificiale) 1/3 verrà da un migliore controllo ed utilizzo della radiazione solare nei mesi invernali.
- Permettono un uso intelligente della luce naturale, risparmiando così energia nell'illuminazione.
- Consentono di agevolare il contenimento delle emissioni Gas Effetto Serra (GHG) fino al 10% del totale.
- Rappresentano un approccio moderno ed innovativo al sostegno della progettazione edilizia.

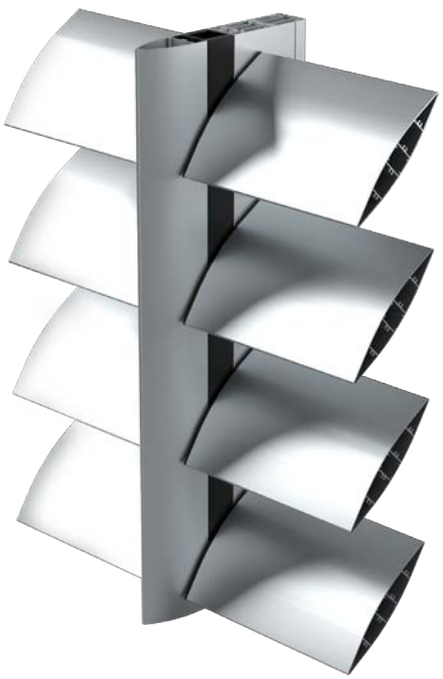

DIMENSIONE PALE

150mm - 200mm - 300mm

PASSO ATTACCHI

1800mm - 2200mm - 2900mm

IRRAGGIAMENTO SOLARE

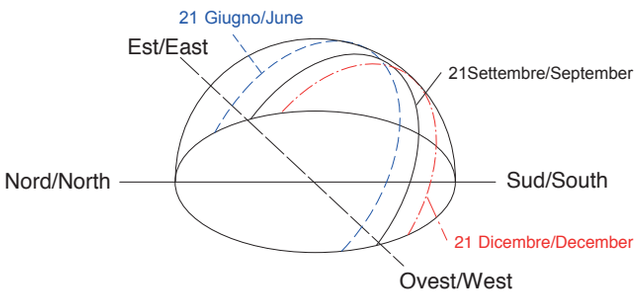

04/

EUROLINE

LAMELLE FRANGISOLE

CREATIVITÀ SOLARE

Gastaldello Sistemi offre una serie completa con soluzioni da catalogo per garantire praticità senza perdere in resa estetica.

CARATTERISTICHE SPECIFICHE

- Lamelle con varie forme e misure e relativi supporti fissi.
- Possibili applicazioni in facciata con appositi montanti.
- Copertine esterne coerenti con i sistemi di facciata.

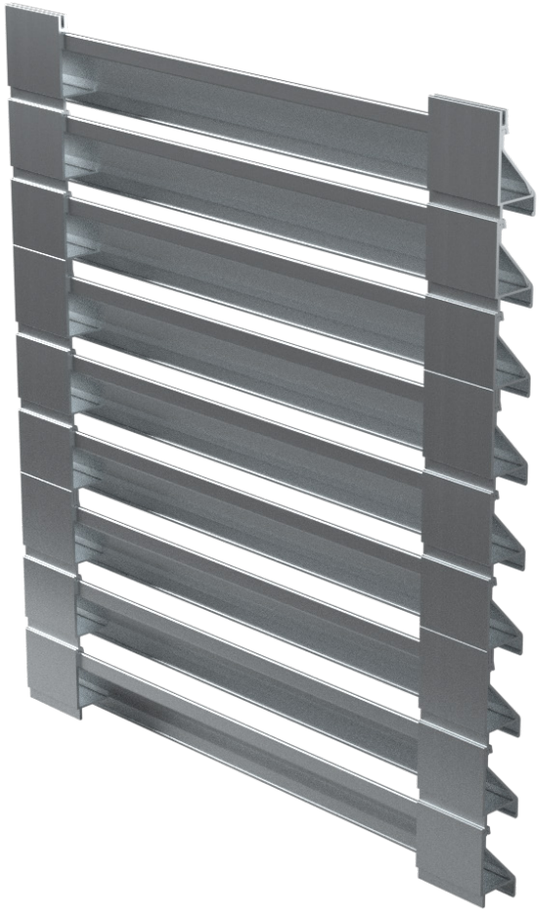

GASTALDELLO SISTEMI

GASTALDELLO SISTEMI S.p.A.
Via dell'Artigianato, 16
37064 Povegliano Veronese - Verona - Italia

Tel. +39.045.6350155 - Fax +39.045.7970934
info@gastaldellosistemi.it
www.gastaldellosistemi.com